

Hjelp oss med å hindre spredning av krepsepest!

Skullerudsjøen er smittet med krepsepest.

Det er viktig at du som bruker vassdraget hjelper oss med å forhindre spredning av krepsepest og andre sykdommer til andre vann.

Hvordan er det mest sannsynlig at krepsepest sprer seg?

1. Med signalkreps
2. Med syk edelkreps
3. Med smittet vann i vanntanker og båter

Flodkräfta (hanne)
Astacus astacus

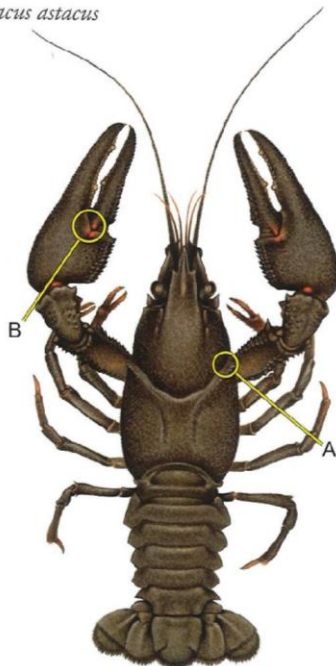

Signalkräfta (hanne)
Pacifastacus leniusculus

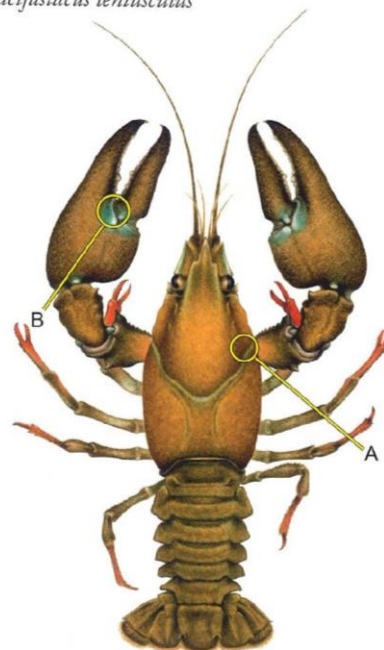

Du må ikke:

1. Sette ut eller flytte kreps fra et vann til et annet
2. Kaste ut deler av kreps eller død kreps i vannet
3. Tømme vann fra et vann ut i et annet

Desinfiseringsmetoder:

1. Båter: fullstendig tørrhet og skifte kjølevann i motoren
2. For redskap benyttet til krepsing: nedsenkning i rødsprit (1 del vann og 3 deler rødsprit) i minst 20 minutter
3. Båter: Bruk Virkon S (Husk å rengjøre båten før påføring).

